

# Willkommen beim Elternabend der Ferienspiele 2026



# Masernschutzdokument



Bitte ausfüllen

Bitte NICHT ausfüllen

Bitte ausfüllen

## Nachweis der Masernschutzimpfung gem. § 20 Abs. 9 Infektionsschutzgesetz (IfSG)

Name, Vorname	Geburtsdatum
Bei Minderjährigen: Name der Erziehungsberechtigten	
Adresse:	Erreichbarkeit (Telefon, Emailadresse, etc.)

Für o. g. Person wurde nachfolgende Bescheinigung über einen ausreichenden, den Anforderungen gem. § 20 Abs. 9 IfSG genügenden Masernschutz vorgelegt:

Nachweis über 2 erhaltene Masernschutzimpfungen\*, vorgelegt wurde am \_\_\_\_\_

- Impfausweis
- Anlage zum Untersuchungsheft
- Ärztliche Bescheinigung
- Bescheinigung Behörde / Einrichtung

Ärztliche Bescheinigung, dass eine Immunität gegen Masern (serologischer Labornachweis) vorliegt, weshalb kein Impfnachweis erforderlich ist.

Ärztliche Bescheinigung über eine dauerhafte medizinische Kontraindikation, aufgrund derer eine Masernschutzimpfung nicht verabreicht werden darf.

Bescheinigung einer Behörde oder einer anderen Einrichtung, dass eine ärztliche Bescheinigung über Immunität oder Kontraindikation bereits vorgelegt wurde.

\*) ausreichend für Kinder nach vollendetem 2. Lebensjahr

Für o. g. Person konnte § 20 Abs. 9 IfSG NICHT als erfüllt bewertet werden.

Es konnte keiner der oben aufgeführten Nachweise vorgelegt werden.

Die vorgelegten Nachweise waren nicht eindeutig.

Ein Impfschutz gegen Masern ist erst zu einem späteren Zeitpunkt möglich.

Eine Meldung erfolgte an das zuständige Gesundheitsamt am: \_\_\_\_\_

Kommentare:

Datum der letzten Tetanusimpfung:	
	Stempel Einrichtung

Wehrheim, den  
Ort, Datum

Unterschrift

# Ablauf des Elternabends

- Tagesablauf
- Jugendherberge
- Verpflegung
- Sonnenschutz

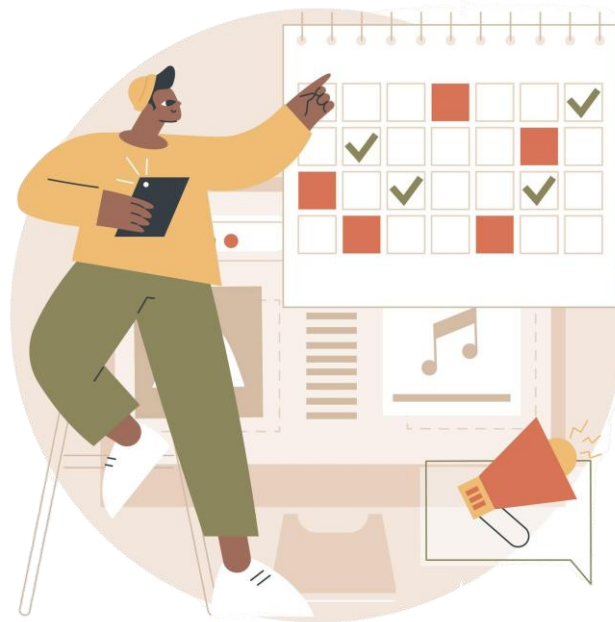

- Bring- und Abholsituationen
- Beschwerdemanagement
- Notfallsituationen
- Wechselkleidung



# Tagesablauf

9:00

Start

9:15

Begrüßung

9:30

Workshops/Angebote

12:00

Essen

13:00

Snoozeln

14:00

Workshops/Aktivitäten

16:00

Kleinplenum

16:15

Großplenum



# Jugendherberge

Mittwoch:

9:00

Start

13:00

Snoozeln

9:56

Hinreise mit der Bahn

14:00

Angebote/Workshops

11:30

Zimmer beziehen

18:00

Essen

12:00

Essen

20:00

Aktivitäten



# Jugendherberge

Donnerstag:

8:00

Frühstück

14:00

Aktivitäten/  
Workshops

8:30

Aktivitäten/  
Workshops

16:00

Angebote/Spiele

12:00

Mittagessen

18:00

Abendessen

13:00

Snoozeln

20:00

Aktivitäten



# Jugendherberge

Freitag:

8:00

Frühstück

12:00

Mittagessen

8:30

Packen/ Aufräumen

13:00

Laufen zum Bahnhof

9:00

Spiele

14:07

Rückreise mit der  
Bahn

11.30

Abschlussrunde

15:00

Ankunft  
Ende Ferienspiele



# Verpflegung



Caterer: Metzgerei Haas



Ab 14.30 Uhr gibt es Snacks für den kleinen Hunger (Obst, Müsliriegel etc.)



Kinder frühstücken zuhause 😊



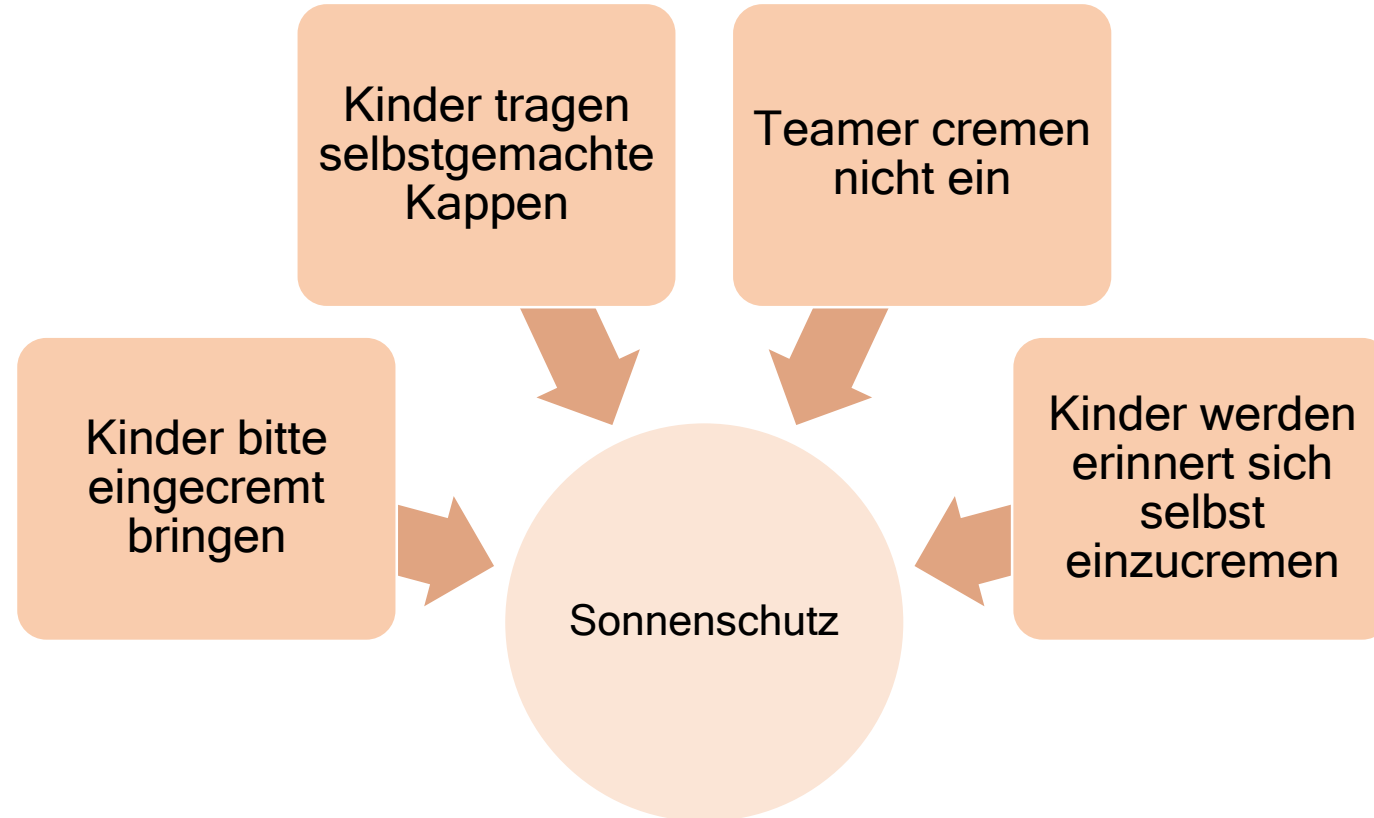
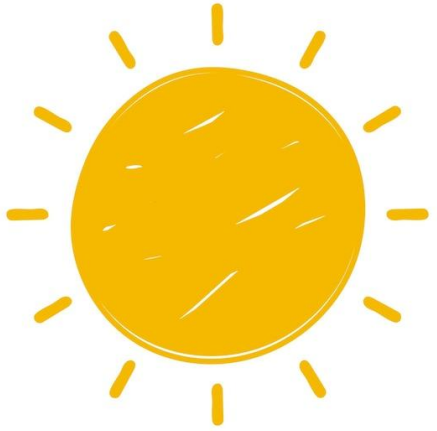

# Sonnenschutz

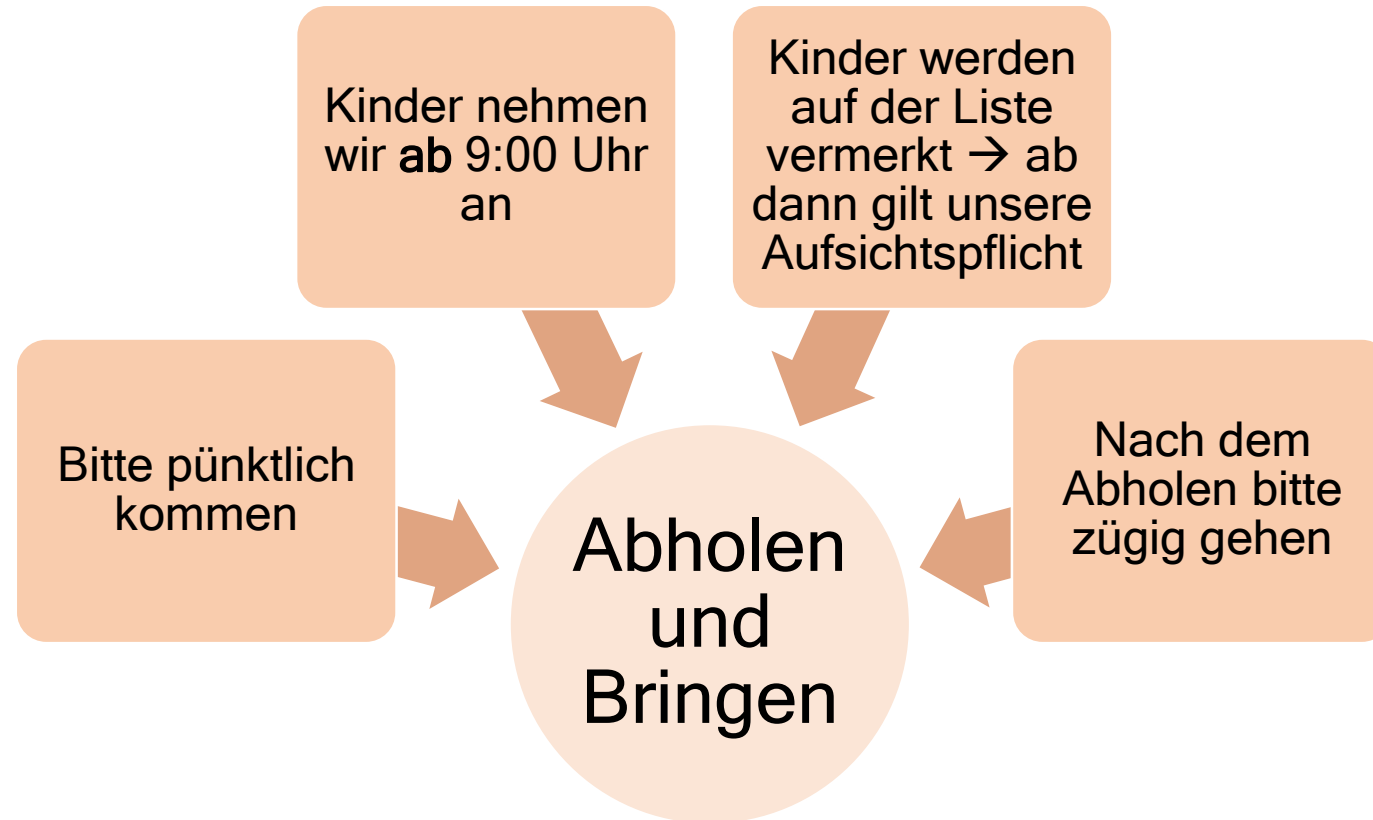

# Bring- und Abholsituation



# Beschwerdemanagement

-  Weg der Beschwerde einhalten → spricht bitte zuerst mit Sebastian und Dominique
-  Auf persönlichem, telefonischen Weg oder per Mail
-  Teamer sollen rausgehalten werden / bitte nicht in der privaten Zeit bezüglich der Arbeit ansprechen

# Notfallsituation



Seid bitte erreichbar! (Handys auf laut)

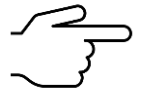

Falls ein Notfall während des Aufenthalts auf der Jugendherberge eintritt - bitte bereit sein, zu uns fahren zu können

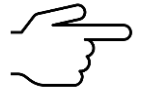

Bei besonderen Angaben in der Anmeldung: Bitte nach dem Elternabend auf uns zukommen



Für die Sicherheit während des Aufenthalts im Schwimmbad muss jedes Kind einmal vorschwimmen (egal welches Abzeichen das Kind hat)

# Wechselkleidung



- Regenjacke
- Sonnenmilch
- Kopfbedeckung
- Schwimmsachen
- Handtuch
- Trinkflasche
- Feste Schuhe
- Hallenturnschuhe
- Alte Kleidung  
(Basteln)
- Wechselklamotten(komplett  
)

Vielen Dank für Ihre  
Aufmerksamkeit! 😊

Sind Fragen aufgekommen?

